

Agenzia delle Entrate
CATASTO FABBRICATI
Ufficio Provinciale di
Varese

Dichiarazione protocollo n. VA0257379 del 20/11/2024

Comune di Taino
Via Antonio Sist

civ. 11

Identificativi Catastali:

Sezione: TA
Foglio: 5
Particella: 4039
Subalterno: 3

Compilata da:
Carnevali Fabio
Iscritto all'albo:
Geometri

Prov. Varese

N. 03498

Planimetria

Scheda n. 1

Scala 1:200

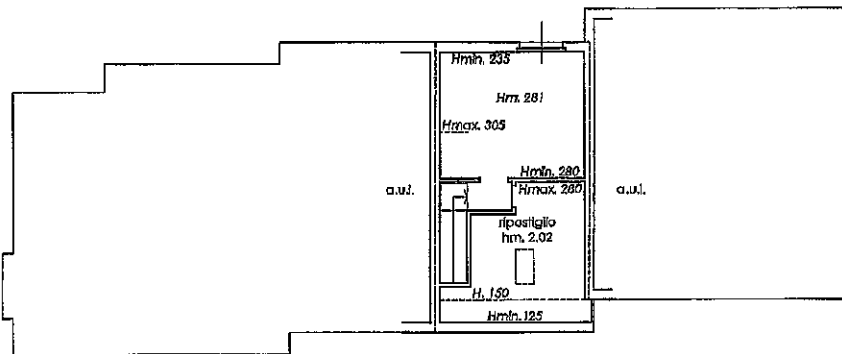

PIANO PRIMO
(SOTTOTETTO)

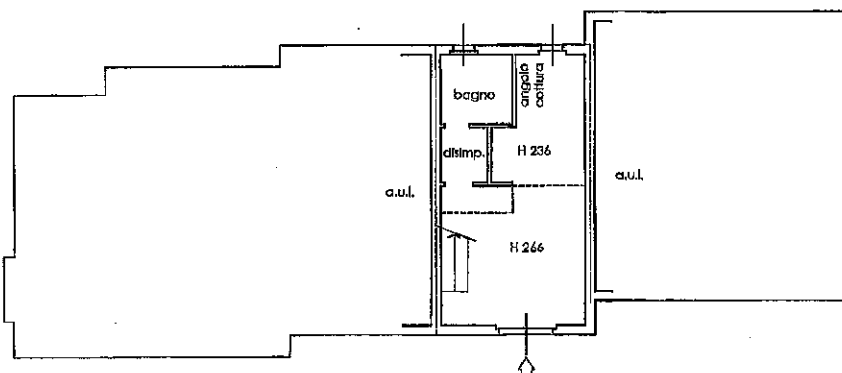

PIANO TERRA



Ultima planimetria in atti

Data: 20/11/2024 - n. T392695 - Richiedente: CRNFBA70B04F205S

Totale schede: 1 - Formato di acquisizione: A4(210x297) - Formato stampa richiesto: A4(210x297)

Catasto dei Fabbricati - Situazione al 20/11/2024 - Comune di TAINO(L032) - < Sez. urbana TA - Foglio 5 - Particella 4039 - Subalterno 3 >
VIA ANTONIO SIST n. 11 Piano T-1