

MINISTERO DELLE FINANZE  
 DIREZIONE GENERALE DEL CATASTO E DEI SERVIZI TECNICI ERARIALI  
**NUOVO CATASTO EDILIZIO URBANO**  
LA CATASTRALE DI UN'EDILIZIONE URBANA  
 Piano di un immobile situato nel Comune di **BORGANO** - **Via VARESE**  
 Data: \_\_\_\_\_  
 Allegata alle dichiarazioni presentate all'Ufficio Tecnico Erariale di **VARESE**

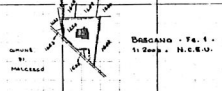
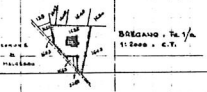
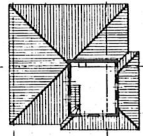

SPAZIO RISERVATO PER LE ANNOTAZIONI D'UFFICIO

DATA	18	PROF.	
PROF. N°		PROF.	
		SEZIONE	
		FOGLIO	
		NUMERO	
		FOGLIO	

Compiuta da: **SESTINI**  
 Incarico: **Arch. SESTINI**  
 Firma: **SESTINI**