

**Agenzia del Territorio
CATASTO FABBRICATI
Ufficio Provinciale di
Varese**

Dichiarazione protocollo n. 000327086 del 02/10/2003

Planimetria di u.i.u. in Comune di Besozzo

Via Prealpi

civ. 3

Identificativi Catastali:

Sezione: 1

Foglio: 3

Particella: 1066

Subalterno: 501

Compilata da:

Pedretti Aldo Antonio

Iscritto all'albo:

Architetti

Prov. Varese

N. 723

Scheda n. 1

Scala 1:200

PIANO INTERRATO
H 240

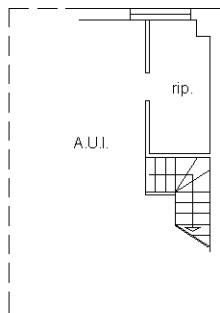

PIANO TERRA
H 300



PIANO PRIMO
H 280

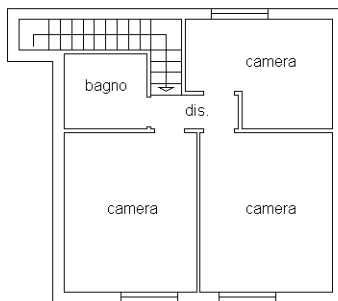

Ultima planimetria in atti

Catasto dei Fabbricati - Situazione al 09/07/2024 - Comune di BESOZZO(A826) - < Sez. urbana BE - Foglio 3 - Particella 1066 - Subalterno 501 >
VIA PREALPI n. 3 Piano 3